東京書籍

高等学校

新刊
令和７年度発行

クラウド配信方式

学習者用 デジタルブック＋デジタルワークブックのご案内

授業
評価
宿題

授業・宿題・評価を
デジタルで
サポート

対応科目

■国語　■地歴・公民　■数学
■理科　■英語　■家庭　■情報
■課題探究

本商品のご利用にはインターネット接続が必要です。

令和7年度用内容解説資料

この資料は一般社団法人教科書協会の定める「教科書発行者行動規範」に則っております。

クラウド配信方式　使用開始までの流れ

学校

1 注文

2 クーポンが届く

3 クーポンコードを入力

書店

入力を先生が行う場合
Lentrance
管理画面から
入力

入力を生徒が行う場合
生徒の本棚から入力

学校として初めて Lentrance を利用する場合

クラウド配信方式の
利用申込
（Lentrance HP）

▼

Lentrance 社から
登録内容通知書を
受け取る

▼

Lentrance
管理画面にアクセス

▼

管理者の選定 重要
初期パスワードの変更
管理者アカウント作成
（要メールアドレス）

▼

先生アカウント
児童生徒アカウント
の作成

※ 先生が一括設定をご希望の場合は、弊社営業担当にお問い合わせください

Microsoft, Windows, Microsoft Edge は，米国 Microsoft Corporation の米国およびその他の国における登録商標または商標です。Windows の正式名称は，Microsoft Windows Operating System です。iOS 商標は，米国 Cisco のライセンスに基づき使用されています。iPadOS, Safari は，Apple Inc. の商標です。Google Chrome, Chrome OS, Google フォームは Google Inc. の商標です。Lentrance は，日本国，米国およびその他の国における，株式会社 Lentrance の登録商標または商標です。

東京書籍

本社　〒114-8524 東京都北区堀船 2-17-1　Tel:03-5390-7320（高校教育部）

支社・出張所　札幌 011-562-5721　仙台 022-297-2666　東京 03-5390-7467　金沢 076-222-7581
名古屋 052-950-2260　大阪 06-4967-1356　広島 082-568-2577　福岡 092-771-1536
鹿児島 099-213-1770　那覇 098-834-8084

ホームページ　https://www.tokyo-shoseki.co.jp　東書Eネット　https://ten.tokyo-shoseki.co.jp

本カタログの税込価格は 2023 年 10 月時点の消費税（10%）を加えた金額です。
本カタログに記載されている内容及び製品の仕様は予告なく変更する場合があります。

202409　A3539

デジタル教科書・デジタル教材は新しい授業スタイルをご提案します!!をデジタルでサポート

授業　宿題　評価

Point 1 授業にデジタルを活用して「より効果的な，より効率的な」学びを実現します。

新教育課程に対応した，充実したデジタル教科書・教材をご用意しました。

デジタル商品ラインナップ → P10 ～ 15

指導者用デジタルブックで授業をサポート

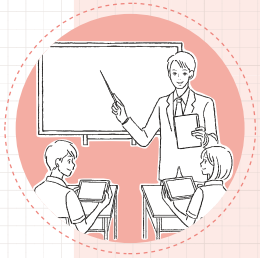

「指導者用デジタルブック」を指導書同梱商品としてご用意いたしました。

電子黒板やプロジェクタなどを使用して，教科書紙面や関連するコンテンツを提示することができるデジタル教材です。多様なコンテンツを収録しており，教科書紙面上のアイコンをクリックするだけでご利用いただけます。

▼ 下記URLから，サンプル版をご覧いただけます。

https://www.tokyo-shoseki.co.jp/ict/taiken/index.html#h-t

Lentrance Reader® でらくらく導入

デジタル教科書・教材のビューアである「Lentrance Reader」クラウド配信方式を採用することで，デジタル教科書や教材の導入を簡単にしました。

1台1台の端末にデジタル教科書・教材をインストールすることなく，ご利用いただけます。

※英語の指導者用デジタルブックはアプリでの提供です。

Point 2 学習者用端末「1人1台環境」にも活用でき，オンライン授業にも対応できます。

「学習者用デジタル教科書」に加えて，動画やアニメーションなどのデジタルコンテンツを収録した「学習者用デジタルブック」，教科書準拠・傍用問題集をデジタル化した「学習者者用デジタルワークブック」をご用意しました。

学習者用デジタルブックのご案内 → P6 ～ 7
学習者用デジタルワークブックのご案内 → P8 ～ 9

Point 3 授業・宿題・評価の効果と実効性を高め，先生のタイムマネジメントと生徒の学力向上をサポートします。

「学習者用デジタルワーク」には，付属品として，ペンツールやキーボード入力に対応した「付属ノート」や問題集の解答編，デジタル板書などがあります。

自己評価チェックシートで宿題をサポート

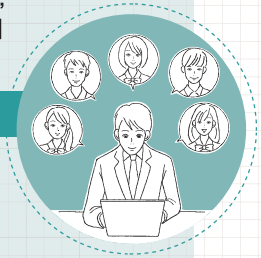

「学習者用デジタルワークブック」に付属する「自己評価チェックシート（Google フォーム）」により，学習状況を短時間で集約できます。

指導者用 デジタルブック のご案内

“指導者用
デジタルブックによる
新しい授業スタイルを
ご提案”

- 教師用指導資料には「指導者用デジタルブック」が付属します。
- 電子黒板やプロジェクタなどを使用して，教科書紙面や関連するコンテンツを提示することができるデジタル教材です。
- 多様なコンテンツを収録しており，教科書紙面上のアイコンをクリックするだけでご利用いただけます。

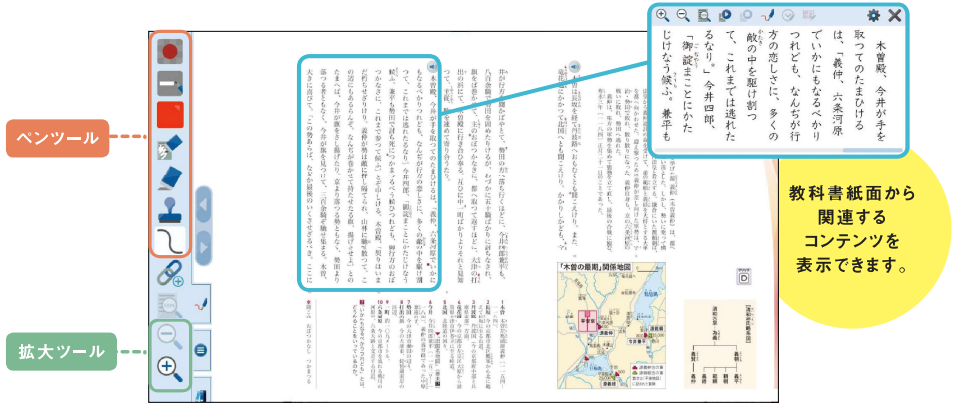

国語，地歴・公民，数学，理科，書道，家庭，情報の指導者用デジタルブックは Lentrance Reader でご利用いただけます。

英語の指導者用デジタルブックはアプリでの提供です。

ラインナップ一覧

価格などの詳細は，
教師用指導資料のご案内を
ご覧ください。

国語

- 新編現代の国語
- 精選現代の国語
- 現代の国語
- 新編言語文化
- 精選言語文化
- 新編論理国語
- 精選論理国語
- 文学国語
- 新編古典探究
- 精選古典探究【古文編】
- 精選古典探究【漢文編】

数学

- 数学Ⅰ Advanced
- 数学Ⅰ Standard
- 数学Ⅰ Essence
- 数学 A Advanced
- 数学 A Standard
- 数学 A Essence
- 数学Ⅱ Advanced
- 数学Ⅱ Standard
- 数学Ⅱ Essence
- 数学 B Advanced
- 数学 B Standard
- 数学 B Essence
- 数学Ⅲ Advanced
- 数学Ⅲ Standard
- 数学 C Advanced
- 数学 C Standard

書道

- 書道Ⅰ

家庭

- 家庭基礎
- 家庭総合

地歴・公民

- 地理総合
- 地理探究
- 新選歴史総合
- 精選歴史総合
- 日本史探究
- 世界史探究
- 公共
- 倫理
- 政治・経済

理科

- 科学と人間生活
- 物理基礎
- 新編物理基礎
- 化学基礎
- 新編化学基礎
- 生物基礎
- 新編生物基礎
- 地学基礎
- 物理
- 化学
- 生物

英語

- All Aboard Ⅰ，Ⅱ，Ⅲ
- Power On Ⅰ，Ⅱ，Ⅲ
- ENRICH LEARNING Ⅰ，Ⅱ，Ⅲ
- NEW FAVORITE Ⅰ，Ⅱ，Ⅲ※

※ NEW FAVORITE ⅢはⅠ，Ⅱと仕様が異なり，Lentrance Reader でのご利用となります。

情報

- 新編情報Ⅰ
- 情報Ⅰ Step Forward
- 情報Ⅱ

指導者用 デジタルブック 動作環境

対応 OS		Windows 10/11	iPad OS（※ 1）	ChromeOS
対応方式	アプリ方式（※ 2）	○	○（※ 3）	—
	校内・自治体配信方式	○	○	○
	クラウド配信方式	○	○	○
対応ブラウザ		Google Chrome/Microsoft Edge	Safari	Google Chrome

国語，地歴・公民，数学，理科，書道，英語（NEW FAVORITE Ⅲ），家庭，情報の指導者用デジタルブックは Lentrance Reader でご利用いただけます。
※ 1 iPad OS14 以降の iPad に対応しております。
※ 2 Lentrance Reader で動作する書目では，教科書紙面と連携する映像やシミュレーションコンテンツ等のご利用にはインターネット接続が必要です。
※ 3 英語の iPad 対応アプリ方式は Lentrance Reader でご利用いただけます。

クラウド配信方式

学習者用 デジタルブック のご案内

“学習者用
デジタルブックによる
新しい授業スタイルを
ご提案”

- 「学習者用デジタル教科書」＋αの機能で新しい学びの実現を目指しました。
  豊富なコンテンツをボタン１つで呼び出せます。思考力の育成や考察力を高める学びの実現を目指しました。
- いつでも・どこでも・より簡単な操作でスピーディーな表示をコンセプトとしました。タップするだけの簡単操作とサクサク動く機動性を実現しました。

紙面上に配置されたボタンを選択すると，デジタルコンテンツが表示されます。

学習者用 デジタルワークブックとの一体的な学習

▼学習者用デジタルブック　▼学習者用デジタルワークブック

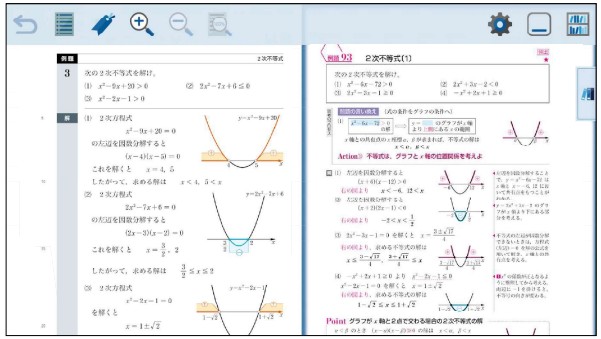

- 「学習者用デジタルブック」は教科書準拠・傍用問題集のデジタル教材「学習者用デジタルワークブック」と連携します。
- 開いている教科書のページに応じた問題をボタン１つで表示できます。
- Lentrance Reader の二画面表示により，教科書と問題集を並べて学習できます。

「Lentrance Reader」

「Lentrance Reader」は株式会社 Lentrance より提供されるデジタル教科書・教材のビューアです。東京書籍をはじめ、複数の教科書会社が採用しています。

複数の書目を一括管理

複数の教科や教材を１つのビューアで管理できるため，操作が簡単で，振り返りや教科横断的な学習に便利です。

学習を支える便利な機能

拡大

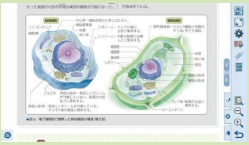

自由に拡大することができるので，図や写真の細部まで確認することができます。

書き込み機能

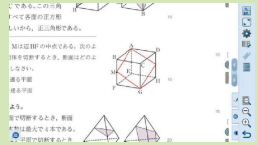

ペンツールなどを使って，自分だけの学習の記録を残すことができます。

外部リンク機能

参考資料（Web ページ）へのリンクを自由に貼ることができます。

学習者用デジタルブック・デジタル教科書のラインナップ，価格については，P 10 ～ 15 をご覧ください。

クラウド配信方式

学習者用 デジタルワークブック のご案内

“授業・宿題・評価をデジタルでサポート”

- 教科書準拠・教科傍用教材をデジタル化しました。
- 授業中はもちろん，家庭での自学自習にもご利用できます。

授業

デジタルブックと一体で授業をサポート

- 「学習者用デジタルブック」との連携により，教科書と対応する問題を簡単に表示できます。教科書と問題集を一体的に利用できるので，より効果的な，より効率的な学びを実現できます。

宿題

「問題編」,「付属ノート」と「解答編」で宿題をサポート

- 「問題編」を見ながら,「付属ノート」に書き込むことができます。書き込みは，ペンツール，キーボード入力に対応しています。
- 「問題編」からボタン1つで「解答編」を表示することができます。「解答編」と「付属ノート」を並べて表示することで，生徒が自己採点できます。

「解答編」の配信は先生の操作で行うことができます。配信イメージは次ページの「学校管理画面」をご覧ください。

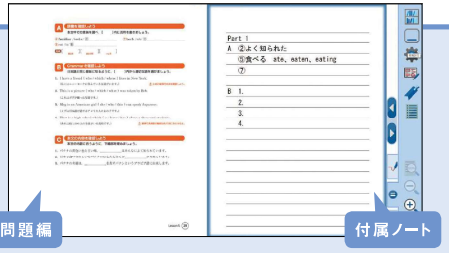

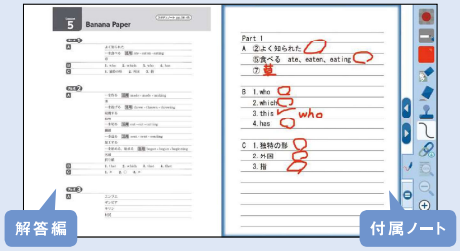

評価

「自己評価チェックシート」で評価をサポート

- Google フォームを利用した「自己評価チェックシート」をご用意します。
- フォームで生徒の学習状況を短時間で集約することができます。
- 教師用指導書付属 DVD-ROM に収載の「評価支援ツール」に入力する際の参考にしていただけます。

学校管理画面

生徒のアカウントや付属品などの閲覧権限は Lentrance® の「学校管理画面」で設定します。

詳しくは「クラウド配信方式 学校管理画面ガイド」をご覧ください。
（https://usersupport.lentrance.com）

アカウント設定

- 生徒のアカウントを CSV 形式で一括登録できます。また,「Lentrance Reader」は SSO（シングルサインオン）に対応しています。SSO 設定をしていただくことで，学校でご利用の Google アカウント, Apple ID, Microsoft アカウントでログインできます。

閲覧権限設定

- 「購入した教材を確認・管理したい」からデジタルワークブックの解答編などの閲覧権限を設定できます。

購入商品一覧

- 「購入商品一覧」で配信する教材を選びます。
- 「ユーザ選択画面」で配信する生徒を簡単に設定することができます。

学習者用デジタルワークブックのラインナップ，価格については，P 10 ～ 15 をご覧ください。

令和７年度 ラインナップ一覧

書籍購入済 価格の適用について

※書籍購入済「学習者用デジタルワークブック」の価格（税込）は，書籍を予め，または同時に購入した際に適用されます。書籍未購入「学習者用デジタルワークブック」を購入された後に，書籍を購入されても「学習者用デジタルワークブック」の価格（税込）に変更することはできません。

本商品は株式会社 Lentrance より提供される「Lentrance Reader」にてご利用いただく教材です。

Lentrance Reader 動作環境

	Windows	iPad	Chromebook
Web ブラウザ	Google Chrome / Microsoft Edge	iPad OS 14 以降の Safari	Google Chrome

※１Web ブラウザが動作するシステム要件を満たす必要があります。
※２ストレージは不要です。

教科	科目	CODE	商品名	価格（税込）
国語	現代の国語	46406	書籍購入済「デジタルワークブック　新編現代の国語　学習課題ノート」	230 円
		46206	書籍未購入「デジタルワークブック　新編現代の国語　学習課題ノート」	450 円
		46407	書籍購入済「デジタルワークブック　精選現代の国語　学習課題ノート」	230 円
		46207	書籍未購入「デジタルワークブック　精選現代の国語　学習課題ノート」	470 円
		46408	書籍購入済「デジタルワークブック　現代の国語　学習課題ノート」	230 円
		46208	書籍未購入「デジタルワークブック　現代の国語　学習課題ノート」	550 円
	言語文化	46409	書籍購入済「デジタルワークブック　新編言語文化　学習課題ノート」	230 円
		46209	書籍未購入「デジタルワークブック　新編言語文化　学習課題ノート」	590 円
		46410	書籍購入済「デジタルワークブック　精選言語文化　学習課題ノート」	230 円
		46210	書籍未購入「デジタルワークブック　精選言語文化　学習課題ノート」	600 円
	標準教材	46508	書籍購入済　デジタル版　新精選古典文法 三訂版	300 円
		46502	書籍未購入　デジタル版　新精選古典文法 三訂版	640 円
		46503	デジタル版　新精選古典文法準拠ノート　改訂版	380 円
		46504	デジタル版　新精選古典文法演習ノート　改訂版	380 円
		46505	デジタル版　新精選古典文法実戦ノート	350 円
		46506	デジタル版　新精選古典文法＋準拠ノート	880 円
		46507	デジタル版　新精選古典文法＋演習ノート	880 円
地歴・公民	地理総合	46411	書籍購入済「デジタルワークブック　地理総合ワークノート」	300 円
		46211	書籍未購入「デジタルワークブック　地理総合ワークノート」	560 円
	歴史総合	46412	書籍購入済「デジタルワークブック　新選歴史総合ワークノート」	300 円
		46212	書籍未購入「デジタルワークブック　新選歴史総合ワークノート」	570 円
		46413	書籍購入済「デジタルワークブック　詳解歴史総合要点整理ノート」	300 円
		46213	書籍未購入「デジタルワークブック　詳解歴史総合要点整理ノート」	680 円
	公共	46414	書籍購入済「デジタルワークブック　公共ワークノート」	300 円
		46214	書籍未購入「デジタルワークブック　公共ワークノート」	700 円

教科	科目	CODE	商品名	価格（税込）
数学	数学Ⅰ・数学A	46021	学習者用デジタル教科書　数学Ⅰ Advanced	880 円
		46022	学習者用デジタル教科書　数学Ⅰ Standard	880 円
		46023	学習者用デジタル教科書　数学Ⅰ Essence	880 円
		46024	学習者用デジタル教科書　数学 A Advanced	704 円
		46025	学習者用デジタル教科書　数学 A Standard	704 円
		46026	学習者用デジタル教科書　数学 A Essence	704 円
		46121	学習者用デジタルブック　数学Ⅰ Advanced	1,100 円
		46122	学習者用デジタルブック　数学Ⅰ Standard	1,100 円
		46123	学習者用デジタルブック　数学Ⅰ Essence	1,100 円
		46124	学習者用デジタルブック　数学 A Advanced	1,100 円
		46125	学習者用デジタルブック　数学 A Standard	1,100 円
		46126	学習者用デジタルブック　数学 A Essence	1,100 円
		46421	書籍購入済「デジタルワークブック　Hi-PRIME　数学Ⅰ+A」	300 円
		46221	書籍未購入「デジタルワークブック　Hi-PRIME　数学Ⅰ+A」	700 円
		46423	書籍購入済「デジタルワークブック　PRIME　数学Ⅰ+A」	300 円
		46223	書籍未購入「デジタルワークブック　PRIME　数学Ⅰ+A」	700 円
		46425	書籍購入済「デジタルワークブック　STAGE　数学Ⅰ+A」	300 円
		46225	書籍未購入「デジタルワークブック　STAGE　数学Ⅰ+A」	700 円
		46427	書籍購入済「デジタルワークブック　WIDE　数学Ⅰ+A」	300 円
		46227	書籍未購入「デジタルワークブック　WIDE　数学Ⅰ+A」	700 円
		46429	書籍購入済「デジタルワークブック　WRITE　数学Ⅰ」	230 円
		46229	書籍未購入「デジタルワークブック　WRITE　数学Ⅰ」	620 円
		46430	書籍購入済「デジタルワークブック　WRITE　数学 A」	230 円
		46230	書籍未購入「デジタルワークブック　WRITE　数学 A」	570 円
		46432	書籍購入済「デジタルワークブック　Hi-CATCH　数学Ⅰ」	230 円
		46232	書籍未購入「デジタルワークブック　Hi-CATCH　数学Ⅰ」	490 円
		46433	書籍購入済「デジタルワークブック　Hi-CATCH　数学 A」	230 円
		46233	書籍未購入「デジタルワークブック　Hi-CATCH　数学 A」	450 円
		46434	書籍購入済「デジタルワークブック　CATCH　数学Ⅰ」	230 円
		46234	書籍未購入「デジタルワークブック　CATCH　数学Ⅰ」	620 円
		46435	書籍購入済「デジタルワークブック　CATCH　数学 A」	230 円
		46235	書籍未購入「デジタルワークブック　CATCH　数学 A」	570 円

教科	科目	CODE	商品名	価格（税込）
数学	数学Ⅱ・数学B	46027	学習者用デジタル教科書　数学Ⅱ　Advanced	924円
		46028	学習者用デジタル教科書　数学Ⅱ　Standard	924円
		46029	学習者用デジタル教科書　数学Ⅱ　Essence	924円
		46032	学習者用デジタル教科書　数学B　Advanced	814円
		46033	学習者用デジタル教科書　数学B　Standard	814円
		46034	学習者用デジタル教科書　数学B　Essence	814円
		46127	学習者用デジタルブック　数学Ⅱ　Advanced	1,100円
		46128	学習者用デジタルブック　数学Ⅱ　Standard	1,100円
		46129	学習者用デジタルブック　数学Ⅱ　Essence	1,100円
		46132	学習者用デジタルブック　数学B　Advanced	1,100円
		46133	学習者用デジタルブック　数学B　Standard	1,100円
		46134	学習者用デジタルブック　数学B　Essence	1,100円
		46422	書籍購入済「デジタルワークブック　Hi-PRIME 数学Ⅱ+B」	300円
		46222	書籍未購入「デジタルワークブック　Hi-PRIME 数学Ⅱ+B」	900円
		46424	書籍購入済「デジタルワークブック　PRIME 数学Ⅱ+B」	300円
		46224	書籍未購入「デジタルワークブック　PRIME 数学Ⅱ+B」	900円
		46426	書籍購入済「デジタルワークブック　STAGE 数学Ⅱ+B」	300円
		46226	書籍未購入「デジタルワークブック　STAGE 数学Ⅱ+B」	880円
		46431	書籍購入済「デジタルワークブック　WRITE 数学Ⅱ」	230円
		46231	書籍未購入「デジタルワークブック　WRITE 数学Ⅱ」	710円
		46319	書籍購入済「デジタルワークブック　WRITE 数学B」	230円
		46289	書籍未購入「デジタルワークブック　WRITE 数学B」	570円
		46428	書籍購入済「デジタルワークブック　WIDE 数学Ⅱ+B」	300円
		46228	書籍未購入「デジタルワークブック　WIDE 数学Ⅱ+B」	880円
		46320	書籍購入済「デジタルワークブック　Hi-CATCH 数学Ⅱ」	230円
		46290	書籍未購入「デジタルワークブック　Hi-CATCH 数学Ⅱ」	570円
		46321	書籍購入済「デジタルワークブック　Hi-CATCH 数学B」	230円
		46291	書籍未購入「デジタルワークブック　Hi-CATCH 数学B」	490円
		46323	書籍購入済「デジタルワークブック　CATCH 数学Ⅱ」	230円
		46293	書籍未購入「デジタルワークブック　CATCH 数学Ⅱ」	770円
		46324	書籍購入済「デジタルワークブック　CATCH 数学B」	230円
		46294	書籍未購入「デジタルワークブック　CATCH 数学B」	590円
	数学Ⅲ・数学C	46030	学習者用デジタル教科書　数学Ⅲ　Advanced	836円
		46031	学習者用デジタル教科書　数学Ⅲ　Standard	836円
		46035	学習者用デジタル教科書　数学C　Advanced	759円
		46036	学習者用デジタル教科書　数学C　Standard	759円
		46130	学習者用デジタルブック　数学Ⅲ　Advanced	1,100円
		46131	学習者用デジタルブック　数学Ⅲ　Standard	1,100円
		46135	学習者用デジタルブック　数学C　Advanced	1,100円
		46136	学習者用デジタルブック　数学C　Standard	1,100円
		46311	書籍購入済「デジタルワークブック　Hi-PRIME 数学Ⅲ」	230円
		46281	書籍未購入「デジタルワークブック　Hi-PRIME 数学Ⅲ」	690円
		46312	書籍購入済「デジタルワークブック　Hi-PRIME 数学C」	230円
		46282	書籍未購入「デジタルワークブック　Hi-PRIME 数学C」	550円

教科	科目	CODE	商品名	価格（税込）
数学	数学Ⅲ・数学C	46313	書籍購入済「デジタルワークブック　PRIME 数学Ⅲ」	230円
		46283	書籍未購入「デジタルワークブック　PRIME 数学Ⅲ」	690円
		46314	書籍購入済「デジタルワークブック　PRIME 数学C」	230円
		46284	書籍未購入「デジタルワークブック　PRIME 数学C」	550円
		46315	書籍購入済「デジタルワークブック　STAGE 数学Ⅲ」	230円
		46285	書籍未購入「デジタルワークブック　STAGE 数学Ⅲ」	630円
		46316	書籍購入済「デジタルワークブック　STAGE 数学C」	230円
		46286	書籍未購入「デジタルワークブック　STAGE 数学C」	550円
		46317	書籍購入済「デジタルワークブック　WIDE 数学Ⅲ」	230円
		46287	書籍未購入「デジタルワークブック　WIDE 数学Ⅲ」	680円
		46318	書籍購入済「デジタルワークブック　WIDE 数学C」	230円
		46288	書籍未購入「デジタルワークブック　WIDE 数学C」	550円
	標準教材	46522	書籍購入済「デジタル版　NEW ACTION LEGEND 数学Ⅰ＋A」	550円
		46521	書籍未購入「デジタル版　NEW ACTION LEGEND 数学Ⅰ＋A」	2,160円
		46524	書籍購入済「デジタル版　NEW ACTION LEGEND 数学Ⅱ＋B」	550円
		46523	書籍未購入「デジタル版　NEW ACTION LEGEND 数学Ⅱ＋B」	2,380円
		46527	書籍購入済「デジタル版　NEW ACTION LEGEND 数学Ⅲ」	550円
		46525	書籍未購入「デジタル版　NEW ACTION LEGEND 数学Ⅲ」	2,000円
		46528	書籍購入済「デジタル版　NEW ACTION LEGEND 数学C」	550円
		46526	書籍未購入「デジタル版　NEW ACTION LEGEND 数学C」	1,850円
理科	物理基礎	46041	学習者用デジタル教科書　物理基礎	935円
		46042	学習者用デジタル教科書　新編物理基礎	935円
		46141	学習者用デジタルブック　物理基礎	1,430円
		46142	学習者用デジタルブック　新編物理基礎	1,430円
		46441	書籍購入済「デジタルワークブック　ニューアチーブ物理基礎」	300円
		46241	書籍未購入「デジタルワークブック　ニューアチーブ物理基礎」	640円
		46442	書籍購入済「デジタルワークブック　ニューサポート新編物理基礎」	300円
		46242	書籍未購入「デジタルワークブック　ニューサポート新編物理基礎」	620円
	化学基礎	46043	学習者用デジタル教科書　化学基礎	935円
		46044	学習者用デジタル教科書　新編化学基礎	935円
		46143	学習者用デジタルブック　化学基礎	1,430円
		46144	学習者用デジタルブック　新編化学基礎	1,430円
		46443	書籍購入済「デジタルワークブック　ニューアチーブ化学基礎」	300円
		46243	書籍未購入「デジタルワークブック　ニューアチーブ化学基礎」	620円
		46444	書籍購入済「デジタルワークブック　ニューサポート新編化学基礎」	300円
		46244	書籍未購入「デジタルワークブック　ニューサポート新編化学基礎」	550円
	生物基礎	46045	学習者用デジタル教科書　生物基礎	1,056円
		46046	学習者用デジタル教科書　新編生物基礎	1,056円
		46145	学習者用デジタルブック　生物基礎	1,430円
		46146	学習者用デジタルブック　新編生物基礎	1,430円
		46445	書籍購入済「デジタルワークブック　ニューアチーブ生物基礎」	300円
		46245	書籍未購入「デジタルワークブック　ニューアチーブ生物基礎」	620円
		46446	書籍購入済「デジタルワークブック　ニューサポート新編生物基礎」	300円
		46246	書籍未購入「デジタルワークブック　ニューサポート新編生物基礎」	600円

教科	科目	CODE	商品名	価格（税込）
英語	英語コミュニケーション	46053	学習者用デジタル教科書　ENRICH LEARNING ENGLISH COMMUNICATION Ⅰ	759円
		46057	学習者用デジタル教科書　ENRICH LEARNING ENGLISH COMMUNICATION Ⅱ	781円
		46061	学習者用デジタル教科書　ENRICH LEARNING ENGLISH COMMUNICATION Ⅲ	770円
		46052	学習者用デジタル教科書　Power On English Communication Ⅰ	759円
		46056	学習者用デジタル教科書　Power On English Communication Ⅱ	781円
		46060	学習者用デジタル教科書　Power On English Communication Ⅲ	770円
		46051	学習者用デジタル教科書　All Aboard! English Communication Ⅰ	759円
		46055	学習者用デジタル教科書　All Aboard! English Communication Ⅱ	781円
		46059	学習者用デジタル教科書　All Aboard! English Communication Ⅲ	770円
		46153	学習者用デジタルブック　ENRICH LEARNING ENGLISH COMMUNICATION Ⅰ	1,430円
		46157	学習者用デジタルブック　ENRICH LEARNING ENGLISH COMMUNICATION Ⅱ	1,430円
		46161	学習者用デジタルブック　ENRICH LEARNING ENGLISH COMMUNICATION Ⅲ	1,430円
		46152	学習者用デジタルブック　Power On English Communication Ⅰ	1,430円
		46156	学習者用デジタルブック　Power On English Communication Ⅱ	1,430円
		46160	学習者用デジタルブック　Power On English Communication Ⅲ	1,430円
		46151	学習者用デジタルブック　All Aboard! English Communication Ⅰ	1,430円
		46155	学習者用デジタルブック　All Aboard! English Communication Ⅱ	1,430円
		46159	学習者用デジタルブック　All Aboard! English Communication Ⅲ	1,430円
		46454	書籍購入済「デジタルワークブック　ENRICH LEARNING Ⅰ　WORKBOOK」	300円
		46254	書籍未購入「デジタルワークブック　ENRICH LEARNING Ⅰ　WORKBOOK」	700円
		46364	書籍購入済「デジタルワークブック　ENRICH LEARNING Ⅱ　WORKBOOK」	300円
		46354	書籍未購入「デジタルワークブック　ENRICH LEARNING Ⅱ　WORKBOOK」	770円
		46383	書籍購入済「デジタルワークブック　ENRICH LEARNING Ⅲ　WORKBOOK」	300円
		46373	書籍未購入「デジタルワークブック　ENRICH LEARNING Ⅲ　WORKBOOK」	850円
		46455	書籍購入済「デジタルワークブック　ENRICH LEARNING Ⅰ　本文学習ノート」	300円
		46255	書籍未購入「デジタルワークブック　ENRICH LEARNING Ⅰ　本文学習ノート」	700円
		46365	書籍購入済「デジタルワークブック　ENRICH LEARNING Ⅱ　本文学習ノート」	300円
		46355	書籍未購入「デジタルワークブック　ENRICH LEARNING Ⅱ　本文学習ノート」	770円
		46366	書籍購入済「デジタルワークブック　ENRICH LEARNING Ⅰ WORKBOOK Advanced」	300円
		46356	書籍未購入「デジタルワークブック　ENRICH LEARNING Ⅰ WORKBOOK Advanced」	770円
		46367	書籍購入済「デジタルワークブック　ENRICH LEARNING Ⅱ WORKBOOK Advanced」	300円
		46357	書籍未購入「デジタルワークブック　ENRICH LEARNING Ⅱ WORKBOOK Advanced」	770円
		46452	書籍購入済「デジタルワークブック　Power On Ⅰ　WORKBOOK」	300円
		46252	書籍未購入「デジタルワークブック　Power On Ⅰ　WORKBOOK」	650円
		46362	書籍購入済「デジタルワークブック　Power On Ⅱ　WORKBOOK」	300円
		46352	書籍未購入「デジタルワークブック　Power On Ⅱ　WORKBOOK」	670円
		46382	書籍購入済「デジタルワークブック　Power On Ⅲ　WORKBOOK」	300円
		46372	書籍未購入「デジタルワークブック　Power On Ⅲ　WORKBOOK」	800円
		46453	書籍購入済「デジタルワークブック　Power On Ⅰ　スタディノート」	300円
		46253	書籍未購入「デジタルワークブック　Power On Ⅰ　スタディノート」	650円
		46363	書籍購入済「デジタルワークブック　Power On Ⅱ　スタディノート」	300円
		46353	書籍未購入「デジタルワークブック　Power On Ⅱ　スタディノート」	670円

教科	科目	CODE	商品名	価格（税込）
英語	英語コミュニケーション	46451	書籍購入済「デジタルワークブック　All Aboard! Ⅰ　WORKBOOK」	300円
		46251	書籍未購入「デジタルワークブック　All Aboard! Ⅰ　WORKBOOK」	630円
		46361	書籍購入済「デジタルワークブック　All Aboard! Ⅱ　WORKBOOK」	300円
		46351	書籍未購入「デジタルワークブック　All Aboard! Ⅱ　WORKBOOK」	660円
		46381	書籍購入済「デジタルワークブック　All Aboard! Ⅲ　WORKBOOK」	300円
		46371	書籍未購入「デジタルワークブック　All Aboard! Ⅲ　WORKBOOK」	800円
	論理・表現	46054	学習者用デジタル教科書　NEW FAVORITE English Logic and Expression Ⅰ	704円
		46058	学習者用デジタル教科書　NEW FAVORITE English Logic and Expression Ⅱ	693円
		46062	学習者用デジタル教科書　NEW FAVORITE English Logic and Expression Ⅲ	605円
		46154	学習者用デジタルブック　NEW FAVORITE English Logic and Expression Ⅰ	1430円
		46158	学習者用デジタルブック　NEW FAVORITE English Logic and Expression Ⅱ	1,430円
		46456	書籍購入済「デジタルワークブック　NEW FAVORITE Ⅰ　WORKBOOK」	300円
		46256	書籍未購入「デジタルワークブック　NEW FAVORITE Ⅰ　WORKBOOK」	700円
		46368	書籍購入済「デジタルワークブック　NEW FAVORITE Ⅱ　WORKBOOK」	300円
		46358	書籍未購入「デジタルワークブック　NEW FAVORITE Ⅱ　WORKBOOK」	740円
家庭	家庭基礎	46461	書籍購入済「デジタルワークブック　家庭基礎学習ノート」	230円
		46261	書籍未購入「デジタルワークブック　家庭基礎学習ノート」	570円
	家庭総合	46462	書籍購入済「デジタルワークブック　家庭総合学習ノート」	230円
		46262	書籍未購入「デジタルワークブック　家庭総合学習ノート」	640円
情報	情報Ⅰ	46071	学習者用デジタル教科書　新編情報Ⅰ	1,144円
		46072	学習者用デジタル教科書　情報Ⅰ Step Forward	1,144円
		46171	学習者用デジタルブック　新編情報Ⅰ	1,430円
		46172	学習者用デジタルブック　情報Ⅰ Step Forward	1,430円
		46471	書籍購入済「デジタルワークブック　新編情報Ⅰ資料ノート」	300円
		46271	書籍未購入「デジタルワークブック　新編情報Ⅰ資料ノート」	550円
		46472	書籍購入済「デジタルワークブック　ニューステップアップ情報Ⅰ」	230円
		46272	書籍未購入「デジタルワークブック　ニューステップアップ情報Ⅰ」	770円
		46473	書籍購入済「デジタルワークブック　情報Ⅰ Step Forward! 学習ノート」	300円
		46273	書籍未購入「デジタルワークブック　情報Ⅰ Step Forward! 学習ノート」	570円
課題探究		46530	書籍購入済 デジタル版　問いづくりトレーニング	300円
		46529	書籍未購入 デジタル版　問いづくりトレーニング	990円