中学生から始める「18 歳」に向けた準備

「新しい社会 公民」では，主権者教育と消費者教育に対応した特設ページ「18 歳へのステップ」を新設しました！

主権者教育に対応！ 18歳へのステップ「選挙の流れ」

2016年から実施される**選挙権年齢の満18歳以上への引き下げに対応**して，選挙の流れを概観できるページを新設しました。

実物資料や写真，イラストを豊富に掲載することで生徒の興味・関心を高め，主権者として主体的に社会に参画する態度を養います。

公民 (p.88 ～ 89)

今の中学生は
18歳になると有権者です。
早くて3年後には
投票することに
なります。

消費者教育に対応！ 18歳へのステップ「契約のあれこれ」

2022年4月から実施される**成人年齢の満18歳以上への引き下げに対応**して，身近な生活での経済活動の例として，契約の注意点を理解できるページを新設しました。

具体的な場面の写真を大きく掲載し，クイズなどを通して効果的に契約について理解できます。

公民 (p.136 ～ 137)

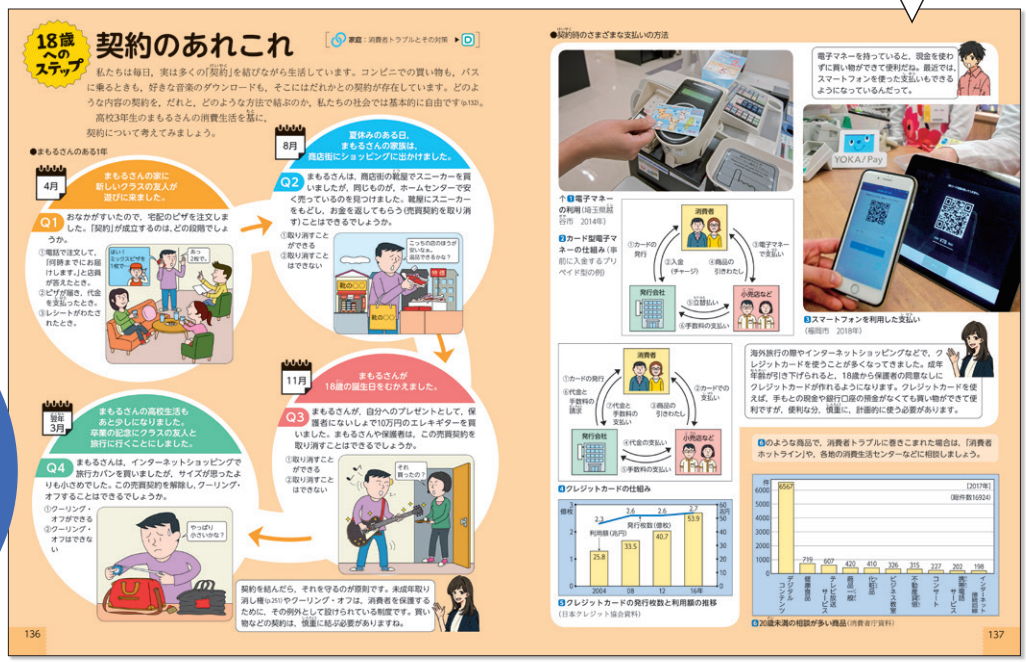

2022年4月からの
成人年齢の
引き下げに対応！
この教科書を使う中学生は，
18歳で成人になります。